

Nr. 6

Juni 2024

30. årgang

Nyheder fra

Folkehuset

Harlev



Det sker i Folkehuset Harlev

Juni 2024

Ugedag	Dato	Tid	Tekst	Side 1
Mandag	10.	10.00-11.45	SMARTEX tøjsalg i Caféen	
		17.00-18.00	Kunst- og Kultur Næshøj inviterer til Fernisering. Alle er velkomne. Ingen tilmelding	
Mandage	Alle	12.00	Spisegruppe hver mandag. Hvis du ikke selv kan komme til Caféen, kan du blive hentet af bussen. Kontakt: Kaj Larsen - tlf 2093 2051	
Mandage	Alle	13.00-14.50	Dansegymnastik i lille sal ved Caféen Kontakt: Karen Margrethe Larsen - tlf. 2328 8043	
Tirsdag	4.	19.00	Fællessang i Caféen -1. tirsdag hver måned Bare mød op - Alle er velkomne	
Tirsdag	18.	14.15	Gudstjeneste i lille sal v/sognepræsten 3. tirsdag i måneden. Alle er velkomne	
Tirsdage	Alle	09.00+ 10.40	Yoga - 2 hold Kontakt: Jytte Grave - tlf. 4083 3112	
Tirsdage	Alle	14.00	Bowling i Viby - Mødes kl. 13:15 i Forhallen, Næshøj Kontakt: Erik Petersen - tlf. 6175 2404	
Onsdage	Alle	10.30-11.45	Gåtur med beboerne - både gående og i kørestole Kontakt Margit Jepsen - tlf. 2656 6524	
Onsdage	Alle	12.00	Spisegruppe hver onsdag i Caféen Kontakt: Inger Graversen, tlf. 2724 8759	
Onsdage	Alle	13.00-17.30	Porcelænsmaling i Aktivitetsstedet. Kontakt: Kirsten Hansen, tlf. 4224 2942	
Torsdag	13.	14.00-15.30	Pårørendecafé i Aktivitetslokalet Tilmelding til Linda Firgaarde senest 12. juni kl. 12.00	

Ugedag	Dato	Tid	Tekst	Side 2
Torsdag	20.	11.30-14.00	Kvindefrokost. Kylling, salat og brød Tilmelding i Caféen senest 13. juni. Arrangør: Dorthe	
Torsdag	27.	17.30-21.00	Fællesspisning i Caféen - Tilm. i Caféen senest 20. juni Stegt flæsk m. persillesovs. Arrangør: Dorthe	
Torsdage	Alle	09.00	Træværkstedet - Alle er velkomne Kontakt: Erik Eriksen - tlf. 5191 2049	
Torsdage	Alle	09.30	Stolegymnastik i Lille sal OBS alt optaget p.t.- venteliste Kontakt: Helle Gadegaard, tlf. 2720 7068	
Torsdag	Alle	12.30	Indkøbstur med Næshøjbusen Du skal selv kunne komme ind og ud af bussen Kontakt: Kaj Larsen - tlf. 2093 2051	
Torsdage	Alle	13.30	Næshøjs Husorkester spiller i Caféen Alle er velkomne, bare mød op (Sommerferie fra 21. juni til 14. august) Kontakt: Inger Graversen - tlf. 2724 8759	
Fredag	7.	09.00 - 11:30	Ud i det blå med bussen - Første fredag i måneden Skriv dig på listen i gangen til Caféen Kontakt: Kaj Larsen - tlf. 2093 2051	
Fredag	14.	14.00	Sommermøde i Harlev- Framlev Pensionistforening Tilmelding til Gudrun Hansen - tlf. 2461 9924	
Fredage	Alle	09.00	De kreative damer/mænd i Aktivitetsstedet Kontakt: Winnie Sehested, tlf. 4061 8119	
Søndag	9.	14.30	Søndagshygge i Caféen 2. søndag i måneden, Alle er velkomne Kontakt: Inga christensen - tlf. 6174 9668	
Søndag	16.	14.00	Banko i Caféen - Bussens Venner Alle er velkomne. Kontakt: Erik Vestervig - tlf. 6016 7194	



Husk
Fællessang i
Caféen
Tirsdag den 4. juni
kl. 1900



Hvide Syrener

Hvide syrener, der blomstrer i haven
Hvor er min ven, hvor drog han hen?
Han sa' til afsked, at jeg skulle vente
Hvished' til mig "jeg elsker dig"

Nu si'r de hvide syrener, et år er forbi
Et efterår kommer, hvornår mødes vi?
Hvide syrener, der blomstrer i haven
Sig at min ven, vil komme igen

Hun går i en have, blandt blomster og træer
Hun venter med længsel, på den hun har kær
Hun tænker imens hun smiler: "han kommer engang"
Der er et løfte om kærligheden i fuglenes sang

Nu si'r de hvide syrener, et år er forbi
Et efterår kommer, hvornår mødes vi?
Hvide syrener, der blomstrer i haven
Sig at min ven, vil komme igen

Birthe Wilke (født 19. marts 1936) er en dansk sangerinde og skuespiller. Hun debuterede i 1950'erne med Bruno Henriksens orkester. Da Bruno Henriksen kort efter startede Philips Grammofonplader i Danmark, blev Birthe Wilke hurtigt en af selskabets topsangere. De bedst kendte sange fra denne periode er *Håndklaver* og *Charme* og *Den Gamle Gartner*. Det blev til en hel stribe succeser i tidens schlager-stil, men også jazz og visesang mestrede hun.



Husk

Søndag 9. juni 2024

kl. 14:30

*Søndagshygge
i caféen*



Folkehuset Harlev

*Kom og få et par hyggelige timer
i et godt selskab*



Bussens Venner

Næshøjvej 41, 8462 Harlev J Tlf. 87 47 84 00

Husk!

Søndag den 16. juni 2024

Banko

kl. 14:00

i Folkehuset Harlev



POP UP BUTIK

KUN ÉN DAG

STR.
36-56

ALLE ER VELKOMMEN



BRANDEX // SUNDAY // SIGNATURE // SKOVHUUS // SARA LOUISE // C•RO BUKS M.M.

Næshøj "Cafeen" UDSALG

Mandag d. 10. juni

Kl. 10.00 – 11.45

SMARTEX

Telefonnr. 28 97 59 37

E-mail: smartex@smartex.dk

Webshop: www.smartex.dk



Pårørendecafe



**Folkehuset Harlev/Lokalcenter
Næshøj/Aktivitetslokalet**

**Kom og vær med i denne gruppe, som er et mødested for
pårørende til mennesker med en demenssygdom.**

Husk vi holder møde i Pårørendecafeen

Torsdag den 13. juni fra kl. 14 til kl. ca. 15:30

Tilmelding på sms til 27444270 onsdag d. 12/6 inden kl.12

Venlig hilsen Anni, Linda og Ruth

Ring til Mobil: 27444270 hvis der er spørgsmål



Harlev-Framlev Pensionistforening

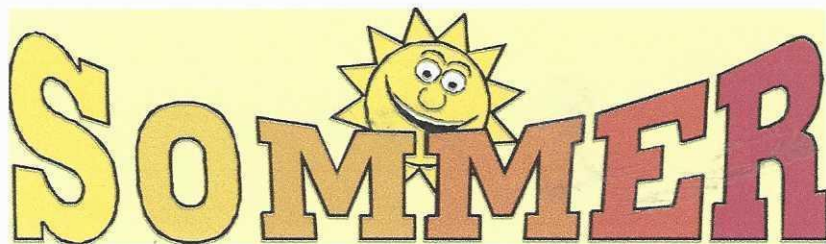

MØDE

Fredag den 14. juni 2024 kl. 14:00

Folkehuset Harlev i Caféen Næshøj

Foredrag med to betjente fra
Østjyllands Politi

IT-sikkerhed, sikker færden på
internettet og kriminalitet i lokalområdet

Amerikansk lotteri

Kaffe/te og kage

Pris kr. 50,-

ikke medlemmer kr. 60,-

Tilmelding til Gudrun Hansen tlf. 24 61 99 24

SENEST DEN 7. JUNI



FOLKEHUSET HARLEV

Damefrokost

**Hyggelig frokost i caféen
torsdag**

d. 20. juni kl. 11.30

Tema: Kylling, salat og brød

Pris kr. 75,00

**Tilmelding og betaling i Caféen
senest d. 12. juni**

Alle er velkomne



Fællesspisning

I Folkehuset Harlev

Torsdag den 27. juni

Kl. 17:30 til 21:00

Menu:

Dansk sommermad bestående af

Stegt flæsk

med persillesovs

Gulerods-råkost

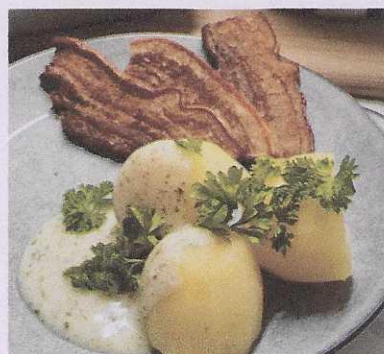

Dessert:

Rabarber trifli

Pris: 100 kr. pr. person

Tilmelding og betaling i Caféen

Senest den 20. juni

Dorthe.

Harlev-Framlev Pensionistforening

Isefjorden rundt i tre dage!

Tag med Harlev- Framlev Pensionistforening Isefjorden rundt i tre dage. Næppe noget sted i Danmark findes en smukkere og mere afvekslende natur end i Fjordlandet med kilometerlange sandstrande, skove og landskaber med herregårde, kirker, landsbyer og købstæder med gallerier, seværdigheder og andre attraktioner.

Isefjorden, der adskiller Odsherred fra Hornsherred, er ca. 35 km lang. I nord munder den ud i Kattegat, og ved Kulhuse løber den sammen med Roskilde Fjord. Der er i alt 5 kommuner omkring Isefjorden: Halsnæs, Frederikssund, Lejre, Holbæk og Odsherred.

Afrejse 1. juli 2024 – Hjemkomst 3. juli 2024



Pris for 3 dage: kr. 3895,- (for enkeltværelse + 595,-)

I prisen er inkluderet:

Kaffe med rundstykke – 1. dag
2 x Hotelovernatninger
2 x Morgenmad
2 x Aftensmad
1 x Frokost på Orø
1 x Frokost på Halsnæs Bryghus
2 x Eftermiddagskaffe med kage
Frokostpakke 1. dag
Guide Orø
3 x færger
Besøg i Zen-Garden
Rundvisning på Kragerup Gods
Udflugter iflg. programmet.

Tilmelding: Først-til-mølle

**Direkte til: "Sørens Rejser" på
Tlf. 8688 1817**

**Husk at oplyse, at du rejser med
Harlev-Framlev Pensionistforening**





Menuplan Juni 2024



Dag	Dato	Hovedret	Dessert
Mandag	3.	Kylling med bacon sovs, kartofler og agurkesalat	Islagkage
Tirsdag	4.	Frikadeller med varm kartoffelsalat og grønt	Croissant med hønsesalat
Onsdag	5.	Dampet torsk med grønsagssovs og kartofler	Mannagrød med kannelsukker
Torsdag	6.	Vikingegryde med kartoffelmos	Pærer med karamelfløde
Fredag	7.	Hvidkålsrouletter med hvid sovs, kartofler og rødbeder	Rabarbertærte med flødeskum
Mandag	10.	Medister med stuvet spidskål og kartofler	Frugtgrød med mælk og fløde
Tirsdag	11.	Biksemad med bearnaisesovs og rødbeder	Aspargessuppe med kødboller
Onsdag	12.	Blomkålsgratin med smørsovs	Kold torsk med rejer
Torsdag	13.	Honningkylling med stegte kartofler og salat	Frugtsalat
Fredag	14.	Stegt flæsk med persillesovs, kartofler og rødbeder	Jordbær med mælk og fløde
Mandag	17.	Fiskefilét med persillesovs, kartofler og råkost	Rabarbersuppe med creme fraiche
Tirsdag	18.	Gullach med kartoffelmos og rødbeder	Ymerfromage med frugt
Onsdag	19.	Tærte med salat	Koldskål med kammerjunker
Torsdag	20.	Karbonader med grønærter og gulerødder	Tortillas med laks



Menuplan Juni 2024



Dag	Dato	Hovedret	Dessert
Fredag	21.	Hotdog på parkeringspladsen	Jordbær med mælk og fløde
Mandag	24.	Bøf med løg kartofler og sovs	Budding med saftsovs
Tirsdag	25.	Fiskefrikadeller med persillesovs, kartofler, grønt	Jordbærkoldskål med kammerjunker
Onsdag	26.	Gammeldags kylling med kartofler, sovs og agurkesalat	Bailey fromage med flødeskum
Torsdag	27.	Tomatmarineret kalkun med kartoffelbåde og salat	Trifli med flødeskum
Fredag	28.	Amagergryde med kartofler	Pæretærte med flødeskum

Caféen er lukket lørdag- søndag og helligdage
Der kan købes mad på hverdage fra ca. kl. 1150
Hovedret kr. 52,- Dessert kr. 25,-
Der kan ligeledes købes mad "ud af huset"

Ændring af åbningstider i Café Næshøj

Fra den 1. juli 2024 til og med 9. august 2024

er åbningstiden kl. 11.00 til kl. 13.00



Løvfaldstur 1 dag

○ 13. september 2024



Tag med Harlev - Framlev Pensionistforening på løvfaldstur til Mols Bjerge. Vi får en guidet rundtur i det smukke og naturskønne område samt besøger vingården Åkjærsgård, der har en fantastisk gårdbutik fyldt med delikatesser, brugskunst, pynteting samt hjemmedyrket vin.

Harlev - Framlev Pensionistforening



PRAKTISKE OPLYSNINGER

Afrejse/hjemkomst:

13/09 2024

Pris for 1 dag: Kr. 695,-

I prisen er inkluderet:

Bustransport

Kaffe og smurt rundstykke

Guidet rundtur på Mols med naturvejleder

Frokostpakke inkl. 1 øl eller 1 vand

Eftermiddagskaffe og kage ved bussen

Opsamling:

Folkehuset Harlev/Næshøj kl. 09.00

Bindende tilmelding og betaling til:

Tirsdag 20. august 2024 kl. 9.00 - 11.00 i

Folkehuset Harlev/Næshøj til Gudrun Hansen
samt

Onsdag 21. august 2024 kl. 9.00 - 11.00 i

Folkehuset Harlev/Næshøj til Nina Guldbek

Rejsegaranti:

Sørens Rejser A/S er teknisk arrangør af turen.

Medlem af rejsegarantifonden nr. 1673

Forventet hjemkomste ca. kl. 17.00



Harlev-Framlev Pensionistforening

patina

Fredag d. 3. maj havde vi nogle hyggelige timer med modeshow fra 'PATINA. Vi var ca. 40 'modebevidste damer', der fulgte vores 3 søde mannequiner: Inger Marie, Else og Grethe, vise os en masse nyt forårstøj i flotte farver. Der var igen smykker fra Nina Guldbek, der matchede flot til tøjet. Bagefter var der kaffe/te og kringle. Det var en rigtig hyggelig eftermiddag.

Pbv Lisbeth Johnsen



Sommerferie.

Husorkesteret holder snart sommerferie og sidste spilledag er derfor torsdag den 20 juni.

Vi ønsker alle vore trofaste lyttere og syng-med venner en god sommer.

Vi ses igen den 15 august.

På gensyn Inger

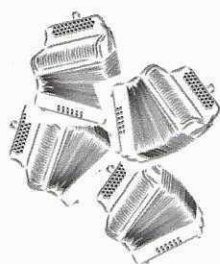



FOLKEHUSET HARLEV

**Frivillige chauffører søges til vores
chaufførgruppe i Folkehuset**

Er du frisk, har kørekort og har lyst til at gøre en forskel for ældre medborgere i Harlev, er det dig vi har brug for til vores gruppe af frivillige chauffører i Folkehuset.

Der kræves kun kørekort til Gr. B

**Kontakt frivilligkonsulent Peter Tofft
tlf. 51576908 eller mail tpf@aarhus.dk
for yderligere informationer.**

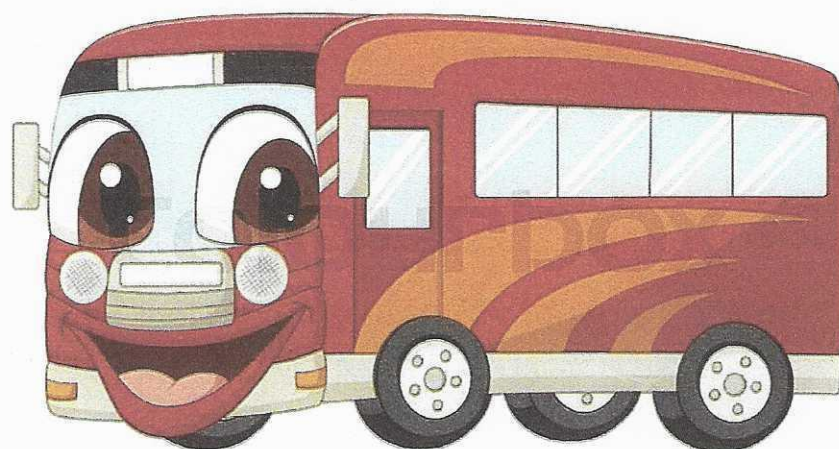

Næshøj Kunst og Kultur på udflugt til Museum Ovartaci

Den årlige udflugt for medlemmer af Næshøj Kunst og Kultur gik i år til Museum Ovartaci, som for et år siden flyttede ind på Oluf Palmes Allé i de lokaler, der tidligere rummede Journalisthøjskolen. Museet har tidligere haft til huse på Psykiatrisk Hospital i Risskov.

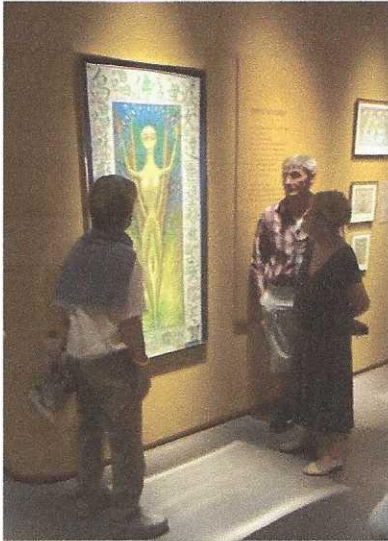

18 sommerklædte og forventningsfulde medlemmer af foreningen mødtes på museet den dejlige sommeraften den 16. maj 2024. En af museets frivillige guidede os gennem rundvisningen. Vi fik levende fortalt om den meget utraditionelle kunstner Ovartaci med det borgerlige navn Louis Marcussen. Han havde taget navnet Ovartaci, en århusiansk omskrivning af "overtosse", for at matche overlæger, oversygeplejersker og andre på hospitalet med "over" foran deres titel. Ovartaci blev født i Ebeltoft i 1894 og levede det

meste af de sidste 56 år af sit liv som indlagt på Psykiatrisk Hospital, hvor han var en meget produktiv kunstner, både som maler, men også med kollager og skulpturer. Meget slanke kvinder er gennemgående i mange af hans værker. Ovartaci nåede inden sin død at blive anerkendt som kunstner, da han blev inviteret til at udstille på Louisiana, om end anerkendelsen har været væsentlig større efter hans død, hvor hans værker har været udstillet rundt omkring i Europa.

Efter rundvisningen nød vi som sædvanlig medbragte sandwich og et



glas vin, mens vi reflekterede over udstillingen og de indtryk, den havde gjort på os, inden vi skiltes.

Til orientering holder Kunst og Kultur Næshøj vores næste fernisering mandag den 1. juli 2024 kl. 17 – 18 på Lokalcenter Næshøj.

Udedag 6. maj 2024

Dejligt fremmøde og et rimeligt forårsvejr gjorde udedagen den 6. maj til en succes. Cafe Tørvejr ved Folkehuset Harlev blev pudset af, petanque-banen blev gjort klar til en ny sæson og krukkerne blev plantet til med fine nye planter. Der mødte mange frivillige hjælpere op



fra morgenstunden og der blev virkelig knoklet igennem. Brugerrådet havde sørget for musik og lidt godt fra grillen. Imens spillede spillemændene "Half and Half" for os i en



times tid, og både frivillige og beboere fra plejehjemmet nød en grillpølse eller to. Brugerrådet vil gerne takke de mange fremmødte for deres indsats!

Madklub 04

Madklub 04 har i år 20-års jubilæum.

Det startede godt nok i 1996 med en madklub, men efter 8 år var der et skifte, hvor nogle valgte at starte Madklub 04 op.

Tilbage fra dengang er der kun 1 medlem, nemlig Sven Jakobsen, som dog nu har bebudet, at til sommer er det også tid for ham til at sige tak og farvel.



For at vores madklub er á jour, har vi besluttet, at et antal på 8 personer, er passende, og det fortsætter vi med. Vi er i en turnusordning med andre madklubber i Folkehuset Harlev, der alle lokalemæssigt bliver styret af Århus Kommune ved Lea Bonde.

Formålet med madklubberne er – som med andre arrangementer i Folkehuset Harlev – at det er et mødested med et socialt aspekt. Vi mødes en gang om måneden, hvor vi laver mad sammen, og herunder får vi en vældig passiar over, hvad vi har oplevet, og hvad der er sket siden sidste maddag. Det er vældig hyggeligt.



Vi markerede
”Jubilæet” med en skøn
3-retters menu onsdag
den 24. april 2024
Karl, Juan & Bent





Royal Run 2024 på Næshøj Plejecenter



I hele Danmark tales der lige nu en del om "Royal Run" og den idé har Aarhus Kommune grebet og tilbudt plejecentrene at afholde Royal Run for beboerne. Aarhus Kommune stod for tilbehør, redskaber, drikkevarer, småkager, flag, musik m.m. bare plejecentrene selv stod for arrangementet.



Næshøj Plejecenter greb idéen og ergoterapeut Trine havde sammen med en hel del hjælpere arrangeret en motionsdag, den 22. maj om formiddagen.

Der blev kridtet en bane op på ca. 240 meter og de der kunne gå fik sig en del motion og ellers var der hjælpere og

familie til at skubbe beboere i kørestole rundt på ruten – mange tog ruten en hel del gange. Alt i alt en festlig dag.



Kære frivillige i og interessenter omkring Folkehuset Harlev

Der er nu truffet endelig beslutning om fremtidens folkehuse, og det glæder mig at meddele, at Folkehuset Harlev fortsætter. På baggrund af det store ønske om, at bevare folkehusene, har rådmand for Sundhed og Omsorg Christian Budde besluttet, at 34 folkehuse fortsætter.



Til alle husets frivillige vil jeg gerne sige en stor tak for alt det, I skaber i folkehuset. Vi ser frem til det fortsatte samarbejde og glæder os til at videreudvikle huset sammen med jer. Til alle interessenter og samarbejdspartnere vil jeg sige, at jeg ser frem til det fortsatte samarbejde om fællesskaber og gode oplevelser i lokalområdet.

Venlig hilsen

Jens Sønderbæk

Leder af Folkehusene Aarhus Syd

Overblik over fremtidens folkehuse

- 34 folkehuse fortsætter
- Af de 34 folkehuse skal otte have en lokal form, så de kan fortsætte som folkehuse. Det gælder: Folkehuset Abildgården, Folkehuset Carl Blochs Gade, Folkehuset Dalgas, Folkehuset Gellerup, Folkehuset Skåde, Folkehuset Toftegården, Folkehuset Viby og Folkehuset Åbyhøj.
- Folkehuset Rosenvang lukker som folkehus. Folkehuset Christiansbjerg fortsætter som dagcenter, og Lokalcenter Bøgeskovhus bliver drevet af Forenede Care sammen med Plejehjemmet Bøgeskovhus.

Telefonnumre og træffetider:**Folkehuset Harlev J.****Plejehjemmet Næshøj**

Folkehuset Harlev J.		Tlf. nr.		
Leder af Folkehusene Aarhus syd	Jens Sønderbæk	3071 0742		
Cafe	Dorthe Virring	4185 7646	7.00-14.00	Mandag - fredag
Lokalebooking	Lea Bonde	418 73536		
Frivilligkonsulent	Peter Fritz Tofft	5157 6908		

Plejehjemmet Næshøj	Navn	Tlf. nr.		
Driftschef	Susanne Johanne Pedersen			
Forstander	Majbritt Bjerregaard Petersen	4187 4848		Mandag - fredag
Viceforstander, Distrikt Syd	Lotte Foged	4187 3016		Mandag - fredag

Hjemmeplejen:				
Hjemmeplejen Syd		8713 3036		
Sundhed & Omsorgslinjen (SOL)		8713 1600	kl. 08.00-15.00	Mandag - fredag
Døgnplejen	via Brandvæsenet	8612 1021	kl. 15.00 - 08.00 Hele døgnet	Alle ugedage Lørdag og søndag

Sundhedsenheden Område Syd				
Borgerkonsulenter		8713 1600	kl. 08.00 - 15.00	Mandag - fredag
Sygeplejersker		8713 1600	kl. 08.00 - 15.00	Mandag - fredag
Kontinentsklyngen		4185 7321	kl. 08.00 - 12.00	Mandag - fredag
Fysioterapeut		8713 1600	kl. 08.00 - 15.00	Mandag - fredag
Ergoterapeut			kl. 08.00 - 15.00	Mandag - fredag
Forebyggende hjemmebesøg	Ania Cederdorff	4185 4548		Mandag - fredag

Håndværker:	Navn	Tlf.nr.		Alle ugens dage
Teknisk Servicemedarbejder			Efter aftale	Mandag - fredag

Øvrige				
Visitation af personlige hjælpemidler		8713 1600	kl. 09.00 - 15.00	Mandag - fredag
Visitationslinjen: Borgere (Behov for at tale med en medarbejder, om hjælp, råd og vejledning)		8713 1600	kl. 08.00 - 15.00	Mandag - fredag
Hjemmeplejen Område Syd Sygeplejerske/Borgerkonsulenter/Terapeuter		8713 3036	kl. 08.00 - 15.00	Mandag - fredag
Ydelsescenter Århus Pensionsafdelingen: (Tillæg til folkepension)	Værkmestergade 15 8000 Århus C	8940 5126	Tlf. tid sagsbehandler: Kl. 09.00 - 10.00 mandag - fredag Personlig henvendelse: Kl. 09.00 - 12.00 mandag - fredag Kl. 16.00 - 17.00 torsdag	



Artikler og indlæg til Nyheder i Folkehuset Harlev bedes tilsendt redaktionen på nedenstående mailadresse

Redaktionen består af følgende:

Erik Petersen - Tlf. 6175 2404

Eva Petersen - Tlf. 2066 1795

Mail: elbert43@outlook.dk



Artikler og indlæg, der ønskes optaget i bladet, og som ikke kan sendes pr. mail, kan afleveres i postkassen i mellemgangen til caféen i Folkehuset Harlev, eller i postkassen, Rødlundvej 467, Harlev.

Sidste frist for indlevering af stof til bladet er den 20. i måneden.

Redaktionen forbeholder sig ret til at redigere i- og herunder forkorte tilsendte artikler/billeder i forhold til, hvad der er plads til i bladet.

Grupper	Kontaktpersoner	Tlf.nr.
Billardgruppen	Villy Lymann	20 27 09 97
Bowling - lige uger	Anton Nielsen	40 89 15 34
Bowling - ulige uger	Erik Petersen	61 75 24 04
Bussens venner/Chauffører	Erik Vestervig	60 16 71 94
Busture	Kaj Larsen	20 93 20 51
Bridge	Johan Hermansen	23 65 15 84
Brugerrådet	Gurli Madsen	51 25 24 77
Caféen	Dorthe Virring	41 85 76 46
Dansemotion	Karen Margrete Larsen	23 28 80 43
Gudstjeneste	Ruth Kaae	29 26 39 93
Gåture	Birthe Thomsen	40 34 26 42
Gåtursvenner	Margit Jepsen	26 56 65 24
Knipling	Rie Hvolby	51 66 41 70
Kreative fredag	Winnie Sehested	40 61 81 19
Kunst & Kultur	Hanne Sørensen	24 42 50 79
Kvindegruppen Næshøj	Lis Holgaard	61 31 07 71
Lillering Præmiewhist	Poul Hoppe	29 93 59 59
Madklub 04	Karl Hansson	29 79 40 03
Madklub - Finere mænd	Poul Hoppe	29 93 59 59
Madklub 96	Henning Christensen	20 47 55 76
Madklub - Finere seniorer	Ebbe Schou	30 20 58 80
Madklub 2013	Else Stokholm	60 19 09 86
Malerpigerne	Anny Nielsen	22 66 53 65
Mandegruppen 8462	Kai Mikkelsen	22 89 48 95
Nyheder fra Folkehuset	Eva & Erik Petersen	61 75 24 04
Næshøjrådet	Gurli Madsen	51 25 24 77
HF Pensionistforeningen	Gudrun Hansen	24 61 99 24
Porcelænsmaling	Kirsten Hansen	42 24 29 42
Pårørendecafé	Linda Fiirgaard	27 44 42 70
Sanggruppen	Aase Rasmussen	40 27 31 04
Selvtræner	Ole Westphal	25 56 79 29
Skøre kvinder (Knogler)	Else Kaae	23 82 43 76
Spisegrupperne	Inger Graversen	27 24 87 59
Stolegymnastik	Helle Gadegaard	27 20 70 68
Søndagshygge	Inga Christensen	61 74 96 68
Træværkstedet	Erik Eriksen	51 91 20 49
Yoga	Jytte Grave	40 83 31 12

Bestilling af lokaler i Folkehuset Harlev:

Lea Bonde

[mail: lebon@aarhus.dk](mailto:lebon@aarhus.dk) - tlf. 4187 3536

Træffes: man, tirs, tors & fre kl. 08.00-13.00