CENTERBLADET

29. årgang – Nummer 11 November måned 2026



Folkehuset Brabrand

Voldbækvej 92 • 8220 Brabrand

HVAD ER FOLKEHUSET BRABRAND?

Her:
- Kan man mødes på tværs af alder, bopæl og interesser
- Arbejdes der på at udvikle eksisterende fællesskaber og skabe nye. Dine ideer vil være meget velkomne.
- Henvender man sig, hvis man har behov for hjælp såsom hjemmehjælp, personlig pleje mv.

Det er muligt at:
- selvtræne eller evt. blive visiteret gennem terapeuter til træning
- deltage i spændende aktiviteter. Oversigt kan ses i pjecen "Har du lyst til at deltage i aktiviteterne på Folkehuset Brabrand"
- Deltage i de tilbud og arrangementer, der hver måned annonceres i Centerbladet

Her finder du også Søcaféen**,** som har åbent
mandag – torsdag fra kl. 9.00 til 14.00, fredag 9.00 til 13.30.

Her kan du f.eks. købe formiddagskaffe med friskbagte boller eller – mellem kl. 11.30 og 13.00 - nyde din varme middagsmad.
Tlf. 2199 7008. Månedens madplan finder du i Centerbladet.

I Folkehuset findes også en Sundhedsklinik – se mere på bagsiden.

I Centerbladet kan du læse om de aktuelle tilbud i huset.

Vi håber Folkehuset Brabrand er noget for dig
Vi glæder os til at se dig.

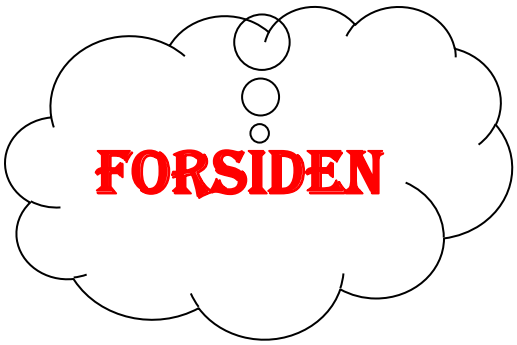

Solopgang i oktober på Brabrand Sø

Foto: Poul Fusager

FOLKEHUSET BRABRAND I NOVEMBER MÅNED

TIRSDAG D. 3. NOVEMBER
Opstart: lav puslespil i caféen

TIRSDAG D. 3. NOVEMBER KL. 19.00 – 21.00
Vi lytter til Bruce Springsteen
Arr.: FO – se opslag i oktober bladet

TORSDAG D. 5. NOVEMBER KL. 14.00
Folkehusets fødselsdag

MANDAG D. 9. NOVEMBER KL. 13.00 – 16.00
Foredrag om Garnision Aarhus
Arr.: Mand fællesskab

ONSDAG D. 11. NOVEMBER KL. 14.00
Foredrag: et håndværkerliv som tømrer i Brabrand
Arr. Brabrand Husmoderforening

TORSDAG D. 12. NOVEMBER KL. 15.00 – 17.00
Spillemandstruppen Østjyderne

SØNDAG D. 15. NOVEMBER KL. 10.00
Mindful Groove & Lydbad
Arr.: BIF

FREDAG D. 20. NOVEMBER KL. 15.00 - 17.00
Fredagsbar

TIRSDAG D. 24. NOVEMBER KL. 10.00
Juletraditioner og julesange
Arr.: Pigeklubben

ONSDAG D. 25. NOVEMBER KL. 14.30
Gudstjeneste

TORSDAG D. 26. NOVEMBER KL. 10.00 – 14.00
Julemarked

TIRSDAG D. 1. DECEMBER KL. 13.15
Juletur

SALGSBODER PÅ JULEMARKEDET

Ønsker du en bod på Folkehusets julemarked
torsdag d. 26. november kl. 10.00 – 14.00?

Du kan kun sælge julerelaterede ting som f.eks. dekorationer, kranse, glas, smykker, gaver. Men altså ikke loppeting mv.

Boder kan reserveres til og med fredag den 13. november.
Mail til: brabrandcenterraad@gmail.com
Eller
SMS til: Lisbeth Maul 4068 9732.

I henvendelsen skal du oplyse tlf. nr. samt fortælle, hvad du gerne vil sælge.

Det koster ikke noget at få en bod.

Vi gør opmærksom på, at boderne er af meget begrænset størrelse.



JULEMARKED

I FOLKEHUSET BRABRAND
VOLDBÆKVEJ 92

TORSDAG D. 26. N0VEMBER KL. 10.00–14.00

Vi hygger os med hinanden, får noget godt at spise, køber ind i boderne og prøver lykken i tombolaen.

DER VIL VÆRE:



Salgsboder med vin, dekorationer både til kirkegården og til brug hjemme, strik, og andre gaverelaterede ting



Mulighed for at prøve lykken i tombolaen med de mange og fine præmier.



Caféen tilbyder:

Middag: Flæskesteg med rødkål, kartofler og skysauce

Dessert: Ris a la mande

Frokost: Lille stjerneskud
Tarteletter med høns i aspagers

Derudover vil der være salg af julesmåkager

VI GLÆDER OS TIL AT JULE MED JER

BRABRAND
Husmoderforening



Har du lyst til at høre om et håndværkerliv som tømrer i Brabrand, så kom med til vores foredrag på Folkehuset, hvor vi får besøg af Verner Snog.

Arrangementet afholdes **onsdag, den 11. NOVEMBER 2026, kl. 14.00** på Folkehuset Brabrand, Voldbækvej 92, 8220 Brabrand.

Pris for foredrag, kaffe og kage er 60 kr. for medlemmer og 80 kr. for gæster.

Bindende tilmelding
SENEST ONSDAG den 4. november 2026
til Gitta Kloock på mobil 2216 9602 - helst sms – eller e-mail gitta.kloock@outlook.dk.



KOM TIL EN FESTLIG EFTERMIDDAG
MED

SPILLEMANDSLAUGET ØSTJYDERNE

TORSDAG D. 12. NOVEMBER KL. 15.00

Spillemandslauget spiller dansk og nordisk folke- og spillemandsmusik krydret med historier og fortællinger om musikken.

Der vil også være et par fællessange.

Pris incl. kaffe og kage: 50 kr.

INGEN TILMELDING



MAND – OPLEVELSER
og fællesskab

Fællesskab for mænd 60+.
Kom og vær med en hverdag i måneden, hvor vi har sjove og spændende aktiviteter kun for mænd.
I nov. 2026 kan du glæde dig til:

- - Foredrag - Garnision Aarhus. Bliv klogere på hvad Garnision Aarhus laver.
- - Kaffe/the og hjemmelavet kage.

Mandag 9.11.26 kl. 13–16

Sidste frist for tilmelding: 02.11.26 ved at sende 150 kr, som betales via MobilePay på nummer: 0620ZS
I prisen er fordrag, kaffe/the og kage. Mød op i lokale 105B, Folkehuset Brabrand, Voldbækvej 92



Har du spørgsmål eller ønsker du tilsendt vores nyhedsbrev, så mail
mand-oplevelser@googlegroups.com
Mand - Oplevelser,
Allan, John, Harry og Ingvald,
Folkehuset Brabrand,
Voldbækvej 92,
8220 Brabrand

SÅ ER DER FØDSELSDAG

TORSDAG D. 5. NOVEMBER KL. 14.00

fejrer vi Folkehusets 34 års fødselsdag med dejlig sang samt kaffe med fødselsdagsboller og lagkage.

Festlighederne starter med koncert med Brabrand Sangkor, som fremfører et bredt udsnit af korets sæsonrepertoire, samt synger for til 3-4 fællessange udvalgt efter, at de fleste kender dem og således kan deltage.

Efter koncerten får vi kaffe/te med caféens hjemmebagte fødselsdagsboller og lagkage, og hygger os med hinanden.

Pris: 70 kr. - INGEN TILMELDING



Fredagsbar og quiz

Fredag 20.11.26 kl. 15.00 - 17.00



Kom og skyd weekenden i gang med hygge, godt selskab, billige drikkevarer, sjov quiz, og måske en lille historie.

Hvis du har gode ideer, så kom endelig frem med dem.

Vi serverer både kolde øl, vin og lækre drinks til små priser.

Folkehusrådet sørger for chips og andre snacks.
God stemning – masser af smil – og plads til alle!
Fri entré – alle er velkomne!

Vi mødes i caféen, lige indenfor hoveddøren i Folkehuset Brabrand, Voldbækvej 92, 8220 Brabrand

FOLKEHUSET BRABRAND
INVITERER TIL JULETUR

TIRSDAG D. 1. DECEMBER KL. 13.15 TIL CA. 17.00



Vi kører i de små busser til Kaløvig Badehotel, hvor vi får kaffe og lagkage.

Efter kaffen går turen vi til Hinnerup, hvor vi kører gennem gaden med den helt enorme juleudsmykning.

Prisen for turen incl. kaffe og lagkage er 115 kr.

Billetter kan købes i Caféen

- Tirsdag d. 24. november kl. 11.30 – 12.30
- Onsdag d. 25. november kl. 11.30 – 12.30

Betaling: Kontant eller mobile pay

OBS!
Turen er primært for dårligt gående og kørestolsbrugere.



JULEN NÆRMER SIG !!

ADVENT

Om man vil det eller ej, så nærmer julen sig. Vi er i november og i slutningen af denne måned begynder adventstiden – og dermed julen.Advent - *Adventus Domini – Herrens komme* – er tiden fra og med 4. søndag før jul op til 24. december.

Såfremt juleaften falder på en søndag, er denne dag også fjerde søndag i advent. Herrens år indledes med en 4 uger lang adventstid, hvor man åndeligt skal gøre sig rede til at modtage juleevangeliets budskab om *Herrens komme.*

Første søndag i advent er således i år søndag 28. november, og er kirkeårets nytårsdag

ADVENTSKRANS



Adventskransen er en juletradition, der kom til Danmark fra Tyskland omkring 1. verdenskrig.

Adventskransens fire lys symboliserer de fire adventssøndage inden jul, og man tænder et lys hver søndag. Først søndag i advent tændes et lys, anden søndag tændes både det første og et nyt og så fremdeles.

Visse steder i verden har traditionen været, at der også var et større lys i midten, som man tændte juleaften.

I starten brugte man lilla bånd til adventskransen, da det er den liturgiske farve for adventstiden. I dag bruges alle farver, men typisk røde og hvide. Tidligere hang adventskransen i bånd i loftet, men nu står den lige så ofte på bordet. Den traditionelle krans af gram er heller ikke tradition mere. Man kan købe mange forskellige adventsstager i dag, hvor der er plads til de fire lys.

/bn

VELKOMMEN I SØCAFÉEN

FOLKEHUSET BRABRAND

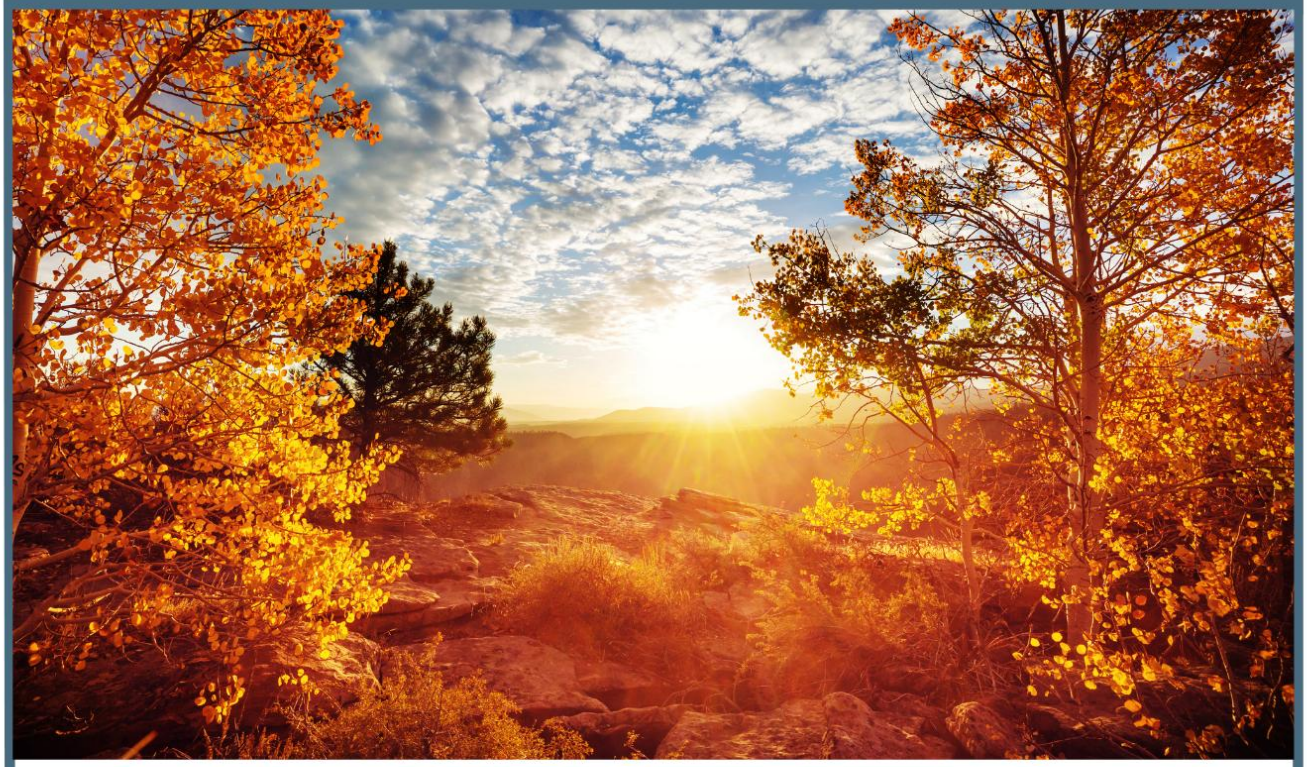

ÅBNINGSTIDER

Caféen
Mandag kl. 9.00-14.00
Tirsdag kl. 9.00-14.00
Onsdag kl. 9.00-14.00
Torsdag kl. 9.00-14.00
Fredag kl. 9.00-13.30

FIND OS

Folkehuset Brabrand
folkehuse.aarhus.dk/brabrand
Voldbækvej 92, Brabrand

Kontakt
21 99 70 08

CAFÉMENU

November

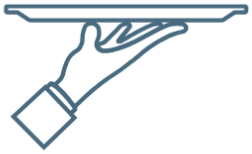

Mandag 2/11	Gule ærter med spr. nakkefilet, medister, sennep, rødbeder & rugbrød
Tirsdag 3/11	Kylling steg med spidkålssalat, bagt kartoffel & kryddersmør
Onsdag 4/11	Dampet fisk med porresauce, kartofler & grøntsager
Torsdag 5/11	Vikingegryde med kartoffelmos & bagte rødbeder
Fredag 6/11	Dansk bøf med bløde løg, kartofler, skysauce & agurkesalat

Mandag 9/11	Forloren and med rødkål, brunede kartofler & skysauce
Tirsdag 10/11	Grillet laks med spinat og champignon hertil pomme duchesses
Onsdag 11/11	Gulerodsfrikadeller med quinoa hertil kartoffelbåde & salat
Torsdag 12/11	Skipperlabskovs med purløg, smør & rugbrød
Fredag 13/11	Kyllingegryde med løse ris & ærter

Mandag 16/11	Rødspættefilet med gulerodssalat, kartofler & persillesauce
Tirsdag 17/11	Hjemmelavet Hvidkålsrouletter med kartofler, skysauce, tyttebær & asier
Onsdag 18/11	Efterårs kyllingefad med stegte kartofler & salat
Torsdag 19/11	Braiseret svinekæber med kartoffelmos & spidskålssalat
Fredag 20/11	Grill kølle med kartofler, skysauce & salat

Mandag 23/11	Persillestegt kylling med kartofler, skysauce & agurkesalat
Tirsdag 24/11	Grøntsags bolognese med frisk pasta & salat
Onsdag 25/11	Boller i karry med løse ris & steget ananas
Torsdag 26/11	Flæskesteg med rødkål, kartofler & skysauce
Fredag 27/11	Lasagne med salat & brød
Mandag 31/11	Hvidkålssuppe med sprængt nakkefilet, sennep, rødbeder & rugbrød

DAGENS RET



Dagens ret koster 58 kr.
Retten kan købes fra kl. 11.30-13.00.

ØVRIGT UDVALG



- Frokostret fra 40 kr.
- Dagens dessert 27 kr.
- Kage 17 kr.
- Nybagte boller
- Te og kaffe
- Sodavand, øl og vin

TAKE AWAY



Det er muligt at købe mad med hjem.
Gebyr for emballage: 4 kr.

VI SES I CAFÉEN

PIGEKLUBBEN 60+ I BRABRAND





I november får Pigeklubben besøg af **Christian Foged**, som vil fortælle om

Juletraditioner og julens sange

Hvor stammer alle vores juletraditioner fra? Hvad er historien f.eks. bag Luciaoptoget, adventskransen, juletræet, julemanden, nisserne og de 12 juledage?

Og vores julesange ikke at forglemme. Vi skal høre historierne bag Peter Fabers "Højt fra træets grønne top", "Peters Jul" og nogle af Ingemanns og Grundtvigs elskede julesalmer.

Christian Foged er folkemindesamler, foredragsholder, sanger og spillemand, som siden midten af 70'erne har beskæftiget sig med dansk folkesang, spillemandsmusik og gårdsangsviser.

Kom og lyt og syng med

Tirsdag, den 24. november 2026 kl. 10.00 i Folkehuset Brabrand, Voldbækvej 92, 8220 Brabrand.

Efter foredrag og sang nyder vi som sædvanlig i november en dejlig julefrokost fra Søcaféen.

Pris for morgenkaffe, frokost og foredrag er **200,00 kr.**

HUSK gerne lige penge, og husk at give besked, hvis du IKKE ønsker frokost!

Bindende tilmelding senest fredag den 13. november 2026 til:
Birgit Kristensen – SMS: 2163 2580 - eller
Kirsten Overgaard – SMS: 2537 0710

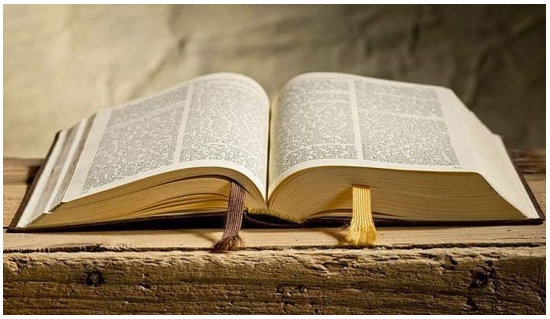

GUDSTJENESTE

ONSDAG D. 25. NOVEMBER KL. 14.30

Kirkekaffe og brød 30 kr.

Annonce





TEGNE OG MALE AKVAREL

Kan du lide at tegne og male så kom med på akvarelholdet.
Vi arbejder hver tirsdag fra kl. 9.00 - 11.30 i lokale 105 A med en kaffepause.
ring til Agnes tlf 6063 1935
eller bare mød op

Venlig hilsen akvarelmalerne

Mindfull Groove & Lydbad



Ved Line Ruhe Instruktør af SilentGroove og Gongspiller

Brabrand Gymnastikforening gør klar til at invitere til en helt særlig oplevelse i Folkehuset på Voldbækvej.
Søndag den 15. november kl. 10.00

Mindfull Groove og Lydbad begynder med en blid og mindful Groove-session, hvor guidet dans hjælper dig med at lande i kroppen, slippe tankemylderet og skabe kontakt til dig selv. Du behøver ingen danseerfaring, kun lysten til at være med.

Herefter inviteres du til et beroligende lydbad med gong, syngeskåle, Koshi-klokker og andre stemningsfulde instrumenter. vibrationerne skaber et sanseligt lydunivers, som mange oplever giver ro, afspænding og fordybelse.

Du skal blot finde en behagelig position, lukke øjnene og lade dig omslutte af lydene.
En mulighed for at sætte hverdagen på pause og skabe plads til mere nærvær, balance og indre ro.

Kom som du er i behageligt tøj, og medbring yogamåtte og vandflaske. Du er også velkommen til at tage en pude hvis du vil ligge ekstra godt.



Bemærk: Mindful Groove & Lydbad udbydes som et enkeltstående event i 2026 og er måske startskuddet til flere sanselige oplevelser med bevægelse, nærvær og lydbade i 2027.

Tilmelding: bif-gym.dk

BRABRAND GYMNASTIK



ET KIG I BRABRAND OG OMEGNS AVIS 1961

v/Børge Nielsen

JANUAR

* De første 100.000 kr. tegnede andele i Vest Centret.
* Svend Hessner ny fodboldtræner i Brabrand IF
* Mødelokaler indrettet i Brabrand skoles inspektørbolig
* Brabrand-Aarslev sygekasse har bestået i 80 år

FEBRUAR

*Brabrand-Aarslev kommune har købt gårdejere K. Lyng Christensen gård på 38 tdr. land for 700.000 kr.
*Motellet ved Aarslev mølle er påbegyndt, men mangler et navn.

MARTS

*Handelsminister Lars P. Jensen taler om Danmarks placering i europæisk handelspolitik på et møde arrangeret af Socialdemokratiet i Brabrand-Aarslev.
*Brabrand skole forventer 40 klasser i det kommende skoleår – hidtil 37 klasser
*Samtlige handlende i kommunen indbydes til møde om stiftelse af en Handelsstandsforening.
*Olaf Sørensen nyvalgt formand for Brabrand-Aarslev sygekasse.

APRIL

*Aarslev Brugsforening åbner igen efter modernisering af forretningen.
*H.E. Schrøder overtager posten som postforvalter efter N. C. Madsen.
*Karsten Espensen starter malerforretning i Brabrand.
*Louisevej er med 718 personer den største gade i Brabrand-Aarslev kommune - Hovedgaden har 629 personer.

MAJ

*O. N. Justesen genvalgt til formand for Brabrand Boligforening.
*Dalsø Flaskegas vil opføre 5 enfamiliehuse på Engdalsvej.

*True Gymnastikforening holder sportsstævne på sportspladsen i True.
*Brabrand IF har vundet de første 2 kampe i Landspokalturneringen.

JUNI

*FDF 4. kreds orkester giver koncert i Brabrand Søpark.
*Sognerådets årlige sommerudflugt for folke- & invalidepensionister går til Grenaa, hvor der serveres eftermiddagskaffe, og videre til Ebeltoft til aftensmad på hotel "Skansen".
*Tage Dybvad ny formand for Sønderjysk Forening.
*Karin Riber, Brabrand skole har fået karakteren UG i samtlige mundtlige fag ved Mellemskoleeksamen
*Johs. Pedersen har solgt Tousgaarden til Brabrand Boligforening for knap 3 mio. kr.
*Sct. Hans fest i Søparken med gymnastik, musik og solister samt bål på Brabrand sø – Skoleinspektør Svend Aage Lundager holdet årets båltale.

JULI

*Brabrand IF røg ud af Landspokalturneringen ved i 4. runde at tabe til Ørsted med 3-4 – på udebane.
**Annonce:* *Sommerudsalg hos Aage Poulsen*
Perlon underkjole fra 6.85- 14.85 kr.
Rib-rib herre undertøj 2 sæt – 25 %
Kulørt dynebetræk 12.95 kr.
*Elinstallatør Gunnar Ejstrup flytter til Hovedgaden 43
*Gaveboden flytter til Hovedgaden 69

AUGUST

*Centralværkstedets orkester giver koncert i anlægget v/Søvangen



Gårdhuse under opførelse ved Hans Broges Parken

*Boligministeriet godkender Brabrand Boligforenings opførelse af 60 enfamiliehuse på Hans Broges parken syd
*S. Bødker har overtaget Brabrand Kødforsyning v/E. Mathiesen
*UNO-X åbner autocenter på J. P. Larsens vej 1
Priser: superbenzin 0,89 kr. pr. liter (!!!)



Indvielse af servicestation J. P. Larsensvej

SEPTEMBER

*Radio-Loft holder radio-& fjernsynsudstilling i Søvangens selskabslokaler med bl.a. de nye 1962 modeller.



Radio Loft 1954

*Verner Rasmussen starter glarmesterforretning Stationsbakken 1
*Det nye kapel og kirkegård ved Brabrand kirke er klar til indvielse.
*Tage Andersen starter herrefrisør salon Hovedgaden 78
*Borgmester Erhardt Jacobsen taler ved et møde arrangeret af Socialdemokratiet i Brabrand.

OKTOBER

**Annonce: 117 varer nedsat i BRUGSEN i Brabrand*

Safir flormel	*2 ½ kg*	*kr. 3.46*
Lurmærket smør	*¼ kg*	*kr. 1.95*
Luksus rejer 80 gr.ds.		*kr. 1.78*

*Kunstudstilling i skolens gymnastiksal – ved åbningen talte museumsdirektør Minna Heimbürger, Aarhus Kunstmuseum.

*Sinne Pedersen, Tobakshuset har overtaget Fru Jensens lotterikollektion

NOVEMBER

*Brabrand Sangkor har været i radioen med et program af danske sange.
*Boghandler C. Marnow ny formand for "Rømerhaven"
*Viadukten ved Skovbakkevej er færdig og bommene fjernes 1. december.



Fodgængertunnellen mellem Hovedgaden og J. P. Larsensvej 1970

*Menighedsrådsvalget i Brabrand sogn gav 4 pladser til liste A, 4 til liste C, 2 til liste D og 1 til liste F

Flest stemmer frk. frk. A.M. Andersen med 59 stemmer – Der var fredsvalg i Aarslev sogn.

DECEMBER

*FDF julemarked på Brabrand kro – FDF orkester spiller – byens juletræ tændes og med tale af sognerådsformand Th. Jensen
*Brabrand skoles elever opfører "Elverhøj" ved skolefesten i Folkets Hus i Århus.
*Dalsøgas inviterer Folkepensionistforeningen på juletur til Hasle kro.
*Sognerådet inviterer invalide-& folkepensionister til film i Vest-teatret , hvor man skal se Morten Korch filmen: "Flintesønnerne"
*Ostehandler O. Danielsen ophører med at drive osteforretning.
*Rejsegilde på "Gjellerupskolen".

Gjellerupskolens rejsegilde på 1. byggeafsnit 1961

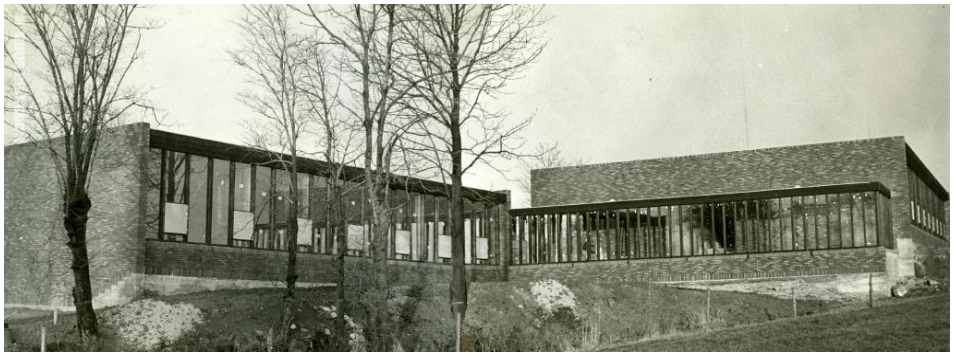

En samarbejdspartner du kan stole på
God service og arbejde til aftalt tid
Høj faglighed, flot finish og professionalisme

helge & michael jørgensen a/s
MALERFIRMA

8626 2644 • helge-michael.dk • maler@helge-michael.dk

Murermester Carsten Mikkelsen

mcm-byg.dk

Alt i murerarbejde tilbydes

ADRESSE
Murermester Carsten Mikkelsen
Lykkensdalsvej 181
8220 Brabrand

KONTAKT
tlf: 4027 1438
murermester.carstenmikkelsen
@gmail.com

Klinik for fodterapi - Gå godt (gå til fodterapeut)

Statsaut. fodterapeuter:
Lotte Qvist
Dorte Middelbo Levisen m.fl.

Hovedgaden 58 D – Brabrand
Tlf. 8626 3077



IT HJÆLP

Hvis du har problemer med din computer, eller f.eks. med tilmelding og betaling for kurser, så kan du få hjælp af Knud Nielsen.

Ring til Knud på tlf. 4033 4105 og aftal et tidspunkt for IT-hjælp.

Du kan ringe mandag – fredag mellem kl. 10.00 og 15.00.

HJÆLPEN ER GRATIS

VINKÆLDEREN

Hovedgaden 45

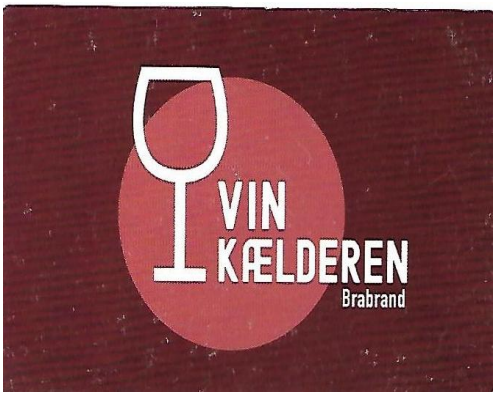

Her findes et udvalg af vine og spiritus, som du sjældent ser.

Vores priser er gode.

Vi pakker gavekurve efter dit eget valg og pris.

Et besøg værd. Tlf. 5016 9155

Åbningstider: Mandag lukket * Tirsdag – fredag: 14.00 – 17.30 * Lørdag: 10.00 – 14.00

REMA 1000
Meget mere discount!

Folkehusrådet Brabrand:

Formand	Frede Schmidt-Hansen	8195 0973
Næstformand	Birthe Øster	2857 5529
Kasserer	Ulla Mikkelsen	5194 1447
Sekretær	Lisbeth Maul	4068 9732
	Jytte Lausen	2366 2695
	Grethe Dam	6030 5466

Du kan skrive til Folkehusrådet - aflever dit brev i Folkehuset på værtinde Anne-Kathrine Krogsgaards skrivebord.

Eller send en mail til: brabrandcenterraad@gmail.com

Centerbladets redaktion:

Lisbeth Maul	4068 9732	Henning Maul	4058 6948
Henning Riis	2177 2215	Bent Christensen	5022 3024
Tyge Steffensen	2536 9004	Aase Møller	4083 2900
Jytte Lausen	2366 2695		

Artikler til Centerbladet bedes afleveret i Folkehuset eller sendt pr. mail til: brabrandcenterraad@gmail.com.

Indlæg til bladet skal afleveres i word-format.

Ved evt. problemer med at få lavet indlæg: kontakt et af redaktionsmedlemmerne.

Deadline til er den 10. i måneden inden bladet udkommer.

Redaktionen forbeholder sig ret til at redigere i – og herunder forkorte - tilsendt materiale, i forhold til hvad der er plads til i bladet.

Bladet findes også på vores hjemmeside:
www.folkehuse.aarhus.dk/brabrand

Facebook: Folkehuset Brabrand

SÅDAN KONTAKTES FOLKEHUSET BRABRAND I DISTRIKT MIDT

Hjemmeplejen Brabrand		4185 5295 hverdage 8-12
Hoved-mailadresse:		civilsamfund@mso.aarhus.dk
Hjemmeside:		www.aarhus.dk/lokalcenterbrabrand
Leder lokalcentre/ folkehuse i Midt	Jakob Baunshøj	javb@aarhus.dk
Værtinde: Træffes på skiftende dage, send evt. en sms eller mail for en aftale.	Anne-Kathrine Krogsgaard	2199 6986, ankrs@aarhus.dk
Frivilligkonsulent	Helle Randlev	4185 8666, rahel@aarhus.dk
Søcafeen		2199 7008
Sundhedsklinikken. Kun med tidsbestilling Evt. ændring af tid: Kontakt borgertelefon i Sundhedsenheden i Brabrand kl. 8 - 12		5157 5451
Forebyggelseskonsulent	Maj Majgaard	2045 8604, lmdo@aarhus.dk
Behov for hjælp 8-15: Ring Linjen til Sundhed og Omsorg		8713 1600
Behov for hjælp 8-12 hverdage, hvis man allerede får hjemmepleje		4185 5295
Døgntelefonen efter kl. 15 og i weekender og helligdage		8612 1021